朝鮮日報 夕刊 (日) 一日
本紙朝夕刊十面
發行兼編輯人 方應謨 印刷人 金[illegible]
發行所 京城府太平通一丁目六一 朝鮮日報社

社說
新涼入郊墟 學生諸君의奮勵를促함

一

사람을 찌는듯하든 炎熱도 한철이가고 朝夕으론 秋風이 颯颯하야 心身의 爽快함을 느끼겟다。小中大學은 勿論하고 諸學校가 이 時期를 다서 一齊히 第二學期를 開學하얏다。古人도 新涼入郊墟하니 燈火稍可親이라하야 讀書를 勸獎하얏다 果然 天朗氣淸하고 秋夜長하야 一年中 佳節이다。讀書子의 好書할 時期다。하물며 前途有爲하고 將來多望한 靑少年諸子의 一層奮發하야 努力할 時期이랴。

二

學生諸君이 讀書와 人格陶冶를 게을리 안하여야될 理由는 여기에 잇다。

첫재 朝鮮社會는 先進社會에比하야 一步 떨어저잇슴이 事實이다。學術에 잇서서 그러하고 經濟에 對해서 그러하며 道德其他에 잇서서 다 그러하다。君等은 大槪 故鄕이 農村이기 때문에 都市와 農村의 差異를 잘比較해볼 機會를 가젓스려니와、朝鮮과 先進社會와의 對照가 마치 都市와 農村가티 되어잇슴을 알어야할것이다。그러므로 落伍된 朝鮮을 先進한他社會의 列에 班케하고 나아가서는 世界文運에 貢獻할바 잇스랴면 모름지이 靑少年諸君의 奮鬪努力이 잇지아니치 못할것이다。

三

물재는 各個人的으로 보아서 奮鬪할 時期이다。사람은 어려서 배우고 젊어서 活動하고 늙어서 收穫하여야 한다。가튼 天稟을 타고、가튼 環境에 자라낫지만 잘 배우면 龍이되고 안배우면 猪가 되는것은 古今東西가 一般이다。懸崖과가티 나와 世界를 風靡하는 現代 諸偉人들도 그의젊엇슬때의 傳記를 읽으면 讀書와 人格陶冶에 全心力을 바첫다 少壯한때에 배우고 일하지안코 成功을 바란다는것은 마치 緣木求魚와 마찬가지니 設使世上에 이런不公平이잇드래도 終當은 업서질運命에 잇다。古人은 少年易老學難成하니 一寸光陰不可輕이라하얏다。젊어 學하지 안코 늙어後悔한들 무슨所用이 잇스랴。

四

世代의 跛行的 進行은 學하지 안코 父老의 遺産때문에 成功하는 이 잇는것갓고、聰明하고 勤勉하고 忠實한 者 敗北되는 感이 잇는듯하나 그러나 富를 維持함에도 學한者에 當할수업고、正道 반드시 勝할때잇나니 現代 一部에서 不公平이 作用한다고 人類歷史의 正當한 軌道가 바꾸어질理 업스며、正義가 無視될理 萬無하다 破邪顯正은 人의 大道다。學한者修養한者 반드시 勝할날이 잇슬것이다。

五

近來 學生의 風潮를 보건대 往往히 輕薄과 浮虛에 흘르고 質實을 이저버리며、形式을 찾고 內容을 배우지 안는이만타。이것은 社會的 一般風潮에 感染되는바도 만흘지나 이 風潮는 朝鮮을 害하고 後退케함이 잇슬지언정 利롭고 前進케할 動力은 안된다。前途多望한 學生諸君은 이 修養의秋 讀書의 秋에 힘써 心身의 營養을 吸收하여 將來의 主人公으로서 萬全의責任을다할 基礎를 쌓아야할것이다。

에國과經濟開發協定 英政府公式否定
事實이면三國條約違反念慮잇다고 에國皇帝에게그留保를勸告할方針
在倫外交團은意外視

【電通倫敦三十一日發】英國政府는 에디오피아皇帝와 英人피케트氏와의間에 油田 其他經濟開發協定이 英國政府當局의 一種外交工作으로 各方面에서 注目되여잇는데 對하야 가장强硬한 公式否定을 反覆하야 萬若 右協定이 眞實하다고하면 英、佛、伊條約違反이라고도 認定될 虞慮가 잇슴으로 英國政府는 如斯한 協定의 留保를 에디오피아皇帝에게 勸告할 方針이다 라고 確言하엿다 右意向傳達을 에디오피아駐在 英國公使에게 訓電하야 三十一日 公式으로 콤뮤니케를 發表하야 否定에 努力하고잇는데 콤뮤니케發表와同時에 萬若 右經濟開發計劃에 米國政府가 參加하면 그部分에對하여는 何等 束縛을 하는것이아니다 라고 確言하고 또 에디오피아駐在公使에 한 訓令은 全然 政府의 自發的行動으로佛、伊로부터 何等의 慫慂을 受하지안헛다고 附言하엿다

【電通倫敦卅一日發】倫敦駐在外交團方面에서는 對에디오피아의 利權의 供用保留勸告에關한 英國外務省의 聲明을 極히意外視하고 單純한 新聞報道에 基하야 이러한勸告를 에디오피아駐在公使에 傳達하는것은 異例다 라고하야 從來의 英國外交의 複雜한 心境을 端倪할수 업다는것을 想起하야 아마 이것도 亦是 聯盟理事會開會를 압두고 伊國에對한 一種의 제스추어라고 解釋되는바 伊太利가 三國會議聯盟理事會를 無視하고 對에軍事行動을 取하고잇는데 一九〇六年條約의 活動한延長을 到來하려하는 事態工作에 不外하는것이라는 傾向이만타

北平政整會解散式

【北平三十一日發聯合】王克敏氏는 三十一日午後 六時부터 政整會役員一同을 招集하야 解散式을 行하고 告別人事를 行하엿다

三陛下御默禱 今日震災記念日

【東京電話聯合】九月一日의 震災記念日 天皇 皇后兩陛下 葉山御用邸에게 시옵신 大宮御所에 게시옵신 皇太后陛下께옵서는 午前十一時五十八分을 期하야 當時御默禱하시와 當日을 御追憶하옵시과同時에 罹災民의 冥福을 祈禱하옵시엇다 震災로因하야 薨去하신 故東久邇宮師正王、山階宮妃 故佐紀子女王 故閑院宮寬子女王 三殿下의 御靈을 祀하시는御祭典은 當日 三宮家에서 御靈前祭 御墓所祭等이 게시엇는데 近親의 各殿下께옵서는 親히 御拜禮하시엇다

英國의立場好轉
九月四日開會의聯盟理事會에서 和平解決努力方針인듯

【電通倫敦三十一日發】에디오피아政府가 英米共同利權에 對하야 石油其他 開發利權을 讓渡하엿다는 報道를 接하는 即時로英國政府가 이에對하야 否定的聲明을 發하야 이미 아디스아베바 英國公使에 對하야 利權讓渡 保留를 에國皇帝에게勸告하라고 特히 訓令하엿다고附加한 事實은 當地佛國政府側에 多大한 讚辭를 주고잇다 今回의 伊에紛爭의 和平的解決의 努力이 不意에 列國間의 石油利權爭奪戰으로化한 事態에 鑑하야 英政府가 機宜逸치안코 否定的善後措置를 取한結果 來九月四日開會할 聯盟理事會에서는 英國의立場은 顯著히好轉되리라는見解를 抱懷하고잇다

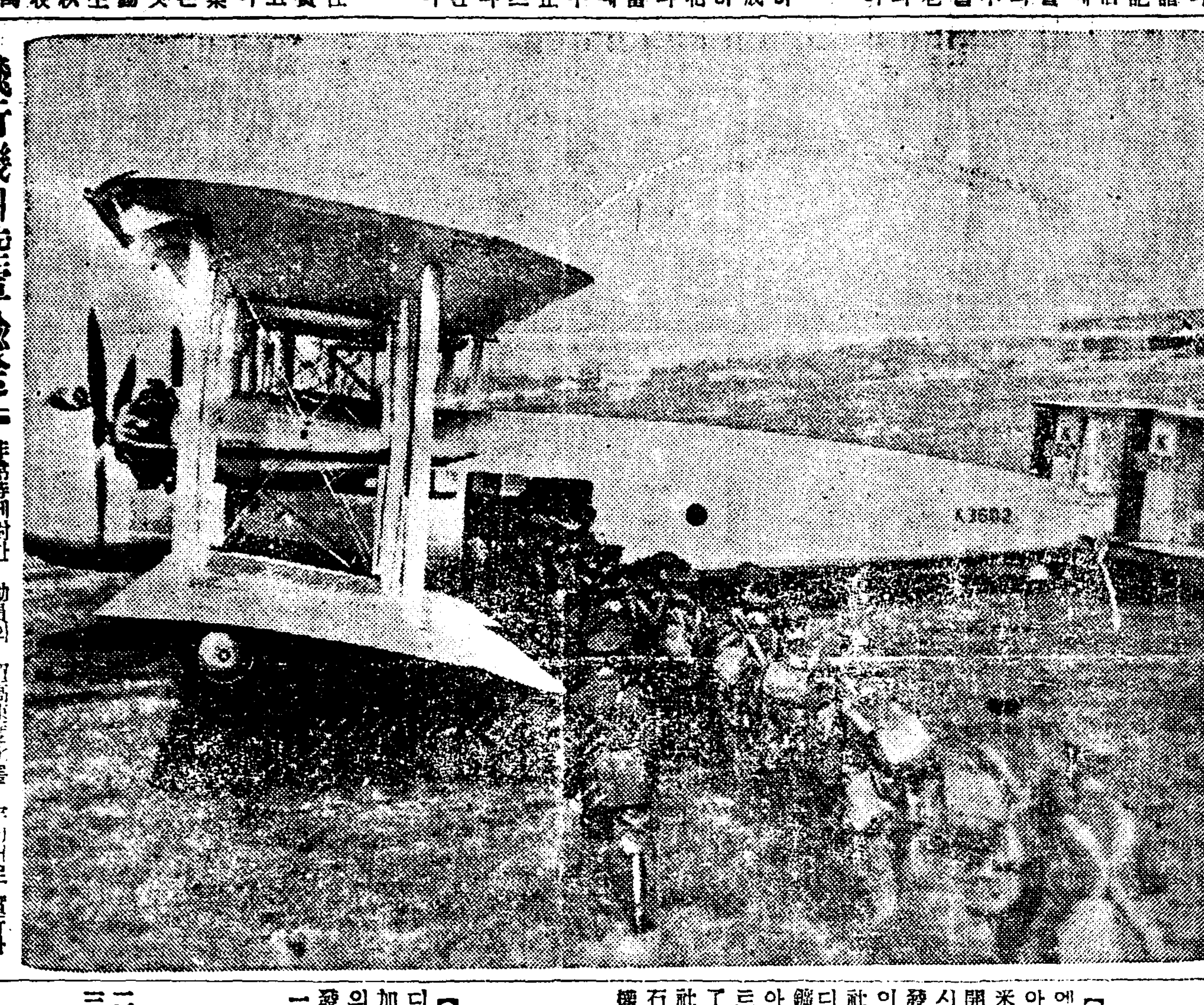

飛行機의陸軍輸送 二 非常時에對한 動員의 最高速度化를 目的으로 英陸軍空軍의 合同演習光景의 一部이니 巨大한비커스·바렌시아機에 依하야 武裝한 步兵隊를 目的地에 輸送하는光景

百萬人을動員 斷乎所信貫徹
무首相將兵을激勵!

【羅馬三十一日發聯合】三軍團二十個師團의 精銳五十萬을 動員하야 一週間에 亘하야 擧行한伊太利空前의 陸軍大演習은三十一日로써 無事終了되엿다 同日볼차노市에잇서서 攻防兩軍의大閱兵式이 擧行되엿는데 뭇솔리니首相은 閱兵式終了後 五分間의寸鐵的激勵演說을行하엿다 그中에잇서 百萬人을 動員하야斷乎所信대로 邁進할 旨의 決意를表明하여曰

一週間에 亘하야 全軍一糸不亂하는 統制下에 激烈한 大演習을 無事終了하엿다 諸君에잇서서 將兵의 努力에對하야 絶對讚意를 表한다 伊太利政府는 國際情勢의 急迫下에對하야 다시全國에亘하야 二十萬의將兵을 徵募하기로 決定하엿다 大演習에 參加한 將兵諸氏는 모다除隊하지안코 그대로 各師團管下에 머물러軍務에 精勵하기를 바란다 이리하야 伊太利軍의 立場을確保하야 如何한 事態에 直面하드라도 即座에 이에 對應할수잇는 準備가 整頓될것이다 不條理하게도 制裁手段適用의 挑戰的 態度를 講究하려는者 가 國際場裏에 存在한다고하면 余는一兵이라도 戰役에서 解消치안코 國軍强化의 決意를 鞏固히할것이다 그리고正規兵外 黑襯衣黨諸子가 大演習보담도 더困難한 重大責務에 當面한이때 一大熱意와 勇猛心도 發揮하야 國難打開에 當할것이라고 余는確信하야 疑心치안는바이다

【電通로-마卅一日發】뭇솔리니首相은 今日에마누엘陛下 御親臨下에 十餘萬의 軍隊의 閱兵式을 行하고 左와如히 訓告하엿다

바야흐로 伊太利에 對하야 好戰的 制裁의 소래를 듯고잇스나 吾人은 最後의 一名까지 이에 屈치안코 伊太利軍의 威力을 發揮할것이다 常時에 잇서서는 演習後 諸君은 休暇를 어더 自己家庭으로 歸還하야 休養하엿스나 今年의 演習은 그 趣旨를 달니하야 非常時에 直面하고잇다 그리고 當局에서는 다시 二十餘의 兵員을 動員하야 일즉 豫定되여잇든 伊太利軍의 兵力約百萬의 레벨에 達할터이다 萬若 紛爭 [illegible]를 求하고 諸問題의 解決을 考究할 境遇에는 諸君은 반드시 敢然히 이러나 最後의 一兵까지 싸울 意思가 잇는줄도 確信한다

米日爲替續落

【經濟三十一日發聯合】今日의米日爲替 前日과의比

賣 二十九弗三十五仙 四仙低

買 二十九弗三十三仙 三仙低

世界通史

伊에紛爭問題

伊에紛爭問題解決의 最終的決末을 來聯盟理事會의 開會를 數日에 압두고 制裁에 따라서는 東阿에 利害關係를가지고잇는 列國과 伊太利와의 關係는 極히 微妙하다 伊太利의 態度는 아 制裁手段을 決議할 境遇에는 眞一聯盟이 伊太利에 對하는 조곰도서슴지안코 聯盟을脫退하게 强硬한態度로 依然 東阿에 大軍을輸送하고잇다 그리고 東阿大征으로말미아마 伊太利의 武備는 조곰도 減少되지안는다는것을 자랑하기爲하야 [illegible]

北部伊太利 볼차노에서 空軍의 大演習을 擧行하고잇스며 不遠에 地中海一帶에서 海軍大演習을 擧行하리라한다

英國의態度

伊에紛爭問題 解決의 前後策을 세우랴하는 英國의態度는 [illegible] 九月四日에 開會되는 聯盟理事會에 [illegible]

對英利權賦與

에디오피아도 强國伊太利의侵略을 防禦하기爲하야 武裝充實과 外交工作으로 그防衛에 가진努力을 다하고잇는이때 하필 셀라시에皇은 드듸여 英國에對하야 에디오피아帝國領土에 關한 重要利權을 賦與하기로되여 英國 [illegible] 石油會社及 英國工業財閥과 契約까지 締結하엿다 한다 이것은 實로 에디오피아에 對해서는 苦肉之策이며 伊太利에 對해서는 追擊砲이며 英國에 對해서는 漁夫之利益이다

米蘇間의拮抗

地中海에서는 伊에問題로 風雲을 告하고잇는此際 멀리떠러저잇는 米國과 蘇聯은 지난七月二十五日부터 八月二十日까지 열리엇든 콤인테른大會에서行한 對米赤化宣傳問題가 말성이되여 米國政府는 그것은 條約違反行爲라는 名目下에 蘇聯政府에 嚴重抗議를 提出하야 한동안 두사람의 耳目을 끌엇다 蘇聯政府에서는 콤인테른과 政府와는 別個라는 理由로 右抗議를 一蹴하엿다는데 米政府의右抗議는 一種의政治的 策略에서 나온것이라한다 [illegible]

蔣氏抑留說

[illegible]

利權契約 正式으로調印
에國政府와米大陸開發會社間

【電通아디스아베바卅一日發】伊에關係가 急迫한此際 에디오피아政府는 數日前부터 가만이 米國데라웨어州의 亞弗利加大陸開發會社를 代表한 英國人쭈란시스월리암、피켓트氏와 石油開發利權의 讓渡에關하야 交涉中이엿는데 商議成立되야 卅日會社를 代表하는 피켓트氏와 에디오피아政府를 代表하는 同國鑛山部長우나르테、이리악、아이아로氏및米國人財政顧問에브에렛트氏와의間에 正式調印을完了하얏다 亞弗利加大陸開發會社는 뉴-저시州의 스탠-다드石油會社의 姉妹會社라고하며 利權讓渡의代償은 不明하다

油田開發權讓渡內容

【電通아디스아베바卅一日發】에디오피아政府와 米國의 亞弗利加大陸開發會社(英米共同資本)와의間에 昨日調印完了된 油田開發利權讓渡內容은 左와如하다

一、讓渡地域은 에디오피아南端의 룰프湖에서 아디스아베바와 띄레다와의 中間하와 合河와鐵道의 交叉點을 經由하야 北部에 至하는 에디오피아帝國의東半分

二、讓渡期限 七十五個年

三、會社는 右地域에서 油田開發及石油의 副産物인 揮發油瓦斯、地蠟의 獨立權을 有하고 同時에 會社는 油田中에 發見한 沃渡及 瀝靑物質의所有權및 讓渡區域內에 在한貴石開發의 優先權을有함

四、에디오피아政府는 不加抗力에依한 會社의 損失을 補給함

五、會社는 契約後 三年以內에調査를하고 五個年以內에 掘鑿을 開始하야 에디오피아의 需要에 應할만한 充分한 石油를 發見할때까지 此를 繼續할 義務를 有함

六、會社는 每年 石油二百五十萬呎을 無稅로 輸出함 그리고

七、에디오피아帝國의 非常時에 當하야는 會社는 同國政府를 爲하야 生産增加의 努力을함

八、에디오피아政府는 會社가必要한 土地의 買收를할時에此를援助함

九、會社는 九十日의 豫告期間으로써利權을 放棄할수有함

에國의今回計畫은 全然政策的
純經濟的開發余地는疑問

【電通經濟三十一日發】에디오피아를 實地踏査한일이잇는 地質學者 바남브라운氏는 今回의 計劃을 全然意外視하고 에디오피아는 純經濟的開發 理由는 絶無함으로 政策的으로 右와如한 計劃을 傳하는것이라고 解釋된다 그리고 다나湖에 一千萬弗을 投하야 大堰堤를構築할 計劃을 携하고 에디오피아와 交涉中인 화이르土木會社의 엔리라나르氏는 이開發計畫은 純經濟的 意義에 잇서서는疑心할것이라고 말하고잇다 그外 米國의 最高石油事業通조셉드氏도 스코石油又는 뉴저시州스탄다드石油會社가 事實로 今回의石油開發計劃에進出할는지 안할는지 疑問이라하엿스며 뉴저시州스탄다드石油會社社長파리쉬氏는 自己의會社는 全然關係업다고斷言하엿다

에디오피아國內에 贊否兩論
石油利權讓渡問題

【電通아디스아베바三十一日發】今回突然 發表된 에디오피아石油開發利權의 英米資本團에 對한 讓渡報道는 當地에서도 異常한 興味를 끌고잇는데 이에對하야 保守的反動主義者로 指目되는사람들 사이에는 今回의事는 에디오피아에 對한 歐洲列强의 侵略行爲의 새로운實證이라하야 자못 警戒的態度를 表示하고잇는데 對하야 比較的進步的 傾向을 갓고잇는 側에서는 에國皇帝陛下御自身이 進行하고잇는 에國各般 制度文物을 改善하야 近代化하는 彪大한計劃遂行에 當하여는 外國資本의 侵入도 不得己할것으로 이에對하야 구라여反對할것이아니라고 하고잇다 如斯히 贊否兩論이 對立되면 일라시에皇帝의 國內에잇서 進步的近代工作의 前途는 多難이 想像됨으로 消息通側에서는 事態의 推移를 多大한 興味와關心을갓고 注視하고잇다

코민테른問題로 米聲明書發表
蘇聯政府의回答을反駁하고 國交將來에重大警告

【華盛頓三十一日發聯合】國際共産黨의 歐米赤化工作에 關한 米國政府의 二十五日附 對蘇聯抗議에 對하야 蘇聯政府는 二十七日 正式回答을 手交하얏는데 答에 應酬할 意味로 三十一日 헐國務長官은 右蘇聯의 回答에 對하야 聲明書를 發表하야 米國政府는 過般 蘇聯政府에 對하야 警告를 發하고 如斯한 同時에米蘇兩國에國交將來를 爲하야重大警告를 發하얏다 聲明書要旨는 左와如하다

一九三三年 米蘇兩國政府間에 交換된 公文의趣旨를 全然無視하는것임을 明白히 하얏다 그런데 蘇聯政府는 國際共産黨의 行動에關한 事項을 右交換公文乃至루즈벨트、리트비노프兩代表間의 諒解에 抵觸치안코 또 米國政府의 抗議는 內政不干涉이라고 認定할수 업는旨를 回答하여왓다 米國政府의 回答에 對한 右蘇聯政府의 回答은 明白히 一九三三年의交換公文에 包含된 公約을 否認하는데 不外하다 萬若 蘇聯政府가 그領土內에서 依然 政治的策動分子의 活動을 默認하고 米國社會政治 諸機構顚覆計劃을 行하거나 또는批評함에 잇서서는 米蘇兩國의 友好關係에 重大한 打擊이될것이다 余는 玆에 거듭 米蘇兩國間의 友好關係의 將來는 오직蘇聯政府가 米國內政不干涉協定을 嚴正히 檢討할 意思가 잇고 업는데 달녀잇다는것을 警告하는바이다

資源調査大會議
九月中旬京城에開催

【電通東京電話】朝鮮産業의發達은 近年 特히 顯著하게되여 日本內地와 滿洲國의 産業界와 密接한 連絡을 圖할 必要가 생겻슴으로 朝鮮總督府에서는 拓務省側과도 協議한結果 總督府內에 朝鮮産業調査會를 創設準備中인바 이機會에 朝鮮總督府에서는 動員計劃도 樹立하기로되어 內閣及拓務省의 諒解를 求하고잇든바 川久保內閣資源局長官外資源局 拓務關係官의 出席을 어더 來十一、十二兩日 京城에 大會議를 開催하기로 되엿다 그리고 今回의 會議에잇서서는 主로 鑛物及森林資源의 開發檢討가 잇슬터인데 朝鮮으로서는 昭和六年以來 第三回째의會合인만큼 그結果如何는 極히 注目되여잇다

八面鋒

◇伊太利를 牽附해 달라고 英米에 利權을 附與。

◇以夷制夷는 中國의 古代로부터의 戰法이다。弱者의 共同한 戰術。

◇그러나 中國이 어찌됏노、에디오피아도 前轍을 밟을作定?

◇에國도 에國이려니와 伊太利는 어찌 되노。

◇騎虎之勢로 에國을 치자하니 勝算이 疑問이오、一步를 退却하면 人氣의 墜落이랑。

◇무首相의 苦衷을 짐작할일。

◇오늘로서 新學期 開始。우리의 보배여、어서 크고 어서 자라거라。

日曜氣配

◇株式=貿易大出超와 好感인 北支英米財團의 에디오피아利權獲得에 依하야 伊에關係가 惡化하야 形勢로 氣配手控

大新 八八、一

東新 一四三、一

◇期米=天候不順과 實行金薄로 賣上이나 今後 天候如何에잇다 新甫 一、五〇圓 下落

日産 七六、八〇

鐘新 一二一、五〇

◇棉絲=不變

大阪天候 小雨

今日本紙四面

九月新學期生徒募集
研數學館
中學卒業의近道—中學三四年에編入 資格檢定·各校卒業은一個年半으로獲得
●數學部 ●英語部 ●理化學部 ●國漢部 ●綜合高等受驗科 ●專科高等受驗科
高等受驗의準備는六月부터 高校에、醫科方面에、工業方面에 商業方面、農業方面에、合理的指導
東京·神田·西神田一丁目 電話九段八〇九、一八一七

生徒募集
京城實踐簿記學院 タイピスト女學部 校舍擴張
京城府太平通大漢門橫入

補缺募集 文部省認可 興文中學校 廣島縣吳市
第一學年以上各學年若干名
出願期日 九月十日限

胃腸病大王藥 神秘丹
製造本舖 大邱 景春堂藥房
一手販賣 三中洋行

特典
藥種商受驗講義錄
開講四年에 卒業生多數와 合格의自身잇고 今秋受驗生을爲하야 實費二圓에 三個月分 合本한것을 送冊합니다
送金方法(振替京城二二二八九番)朝鮮藥業研究社로送呈하면即時配本함
京城中林洞五十六番地 朝鮮藥業研究社 電話本局九一二三番

恩給 京城府校洞一六〇 鄭商會

療養專門病院 院長 高博士 副院長 金秉瑞 振替京城一七〇六九番

近日公開 金剛키네마六回作品 銀河에흐르는情熱 朝鮮劇場

中學校와 女學校에 가지못하는 분을위하야
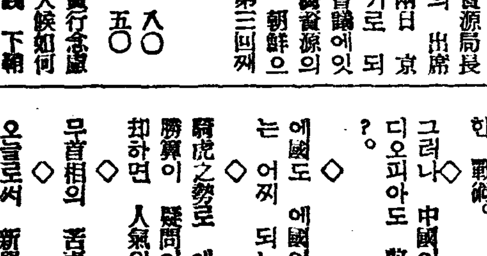
自宅을學校로삼고일하는餘暇에적은費用과短期日에工夫가되며、女學校와中學校와同等의實力이培養되는直感式通信敎授法이發見되엿습니다。立身成功을希望하는少年女子다운技藝와學問을 修學하려고하는少年少女는 躊躇치마시고葉書로『朝鮮日報紙上에서본女學또는中學內容見本入用』이라고 申込하라 無代贈呈 東京神田三崎町 獨學修養會館

合理的이오、興味가잇는 펜字熟達法
第一必要條件이 되는捷徑 ... 東京神田區三崎ペン習字研究會

九月一日부터特別大公開 小花戀物語 大和王役 共演

旅客機의怪盜

名興의旅人

大正館

夢うつつ 雪之丞變化

浪花館 第二週封切の二大巨篇

男子의世界 博士의子 봄의파레-드 團成社

月よりの使者 나는카-보이 第一劇場

解雇바든罷業團 八百女工路頭彷徨
工場側의 一方的彈壓策에
釜山社會의批難頗高

【釜山】부산부범일정(凡一町)에잇는 삼화고무주식회사(三和護謨株式會社)제일공장 배급부(配給部) 기파부(□□部) 등 남직공 오십이명이 임금문제로 동맹파업을 일으킨것이 도화선이 되어서 동공장 남녀직공 팔백여명과 동회사 제이, 제삼, 제오공장 남녀직공 총합 일천여명이 동맹파업을 하고 회사측에서는 지난 팔월삼십일일 오전까지 출근치안는 직공 팔백여명을 해고하고 신직공을 모집하려하여 문제는 다단한중에잇다 그리하여 해고선언을 바든 직공들은 로두에 방황하면서 삼십일일오후에 회사문전으로 임금을 차즈려고 모히어 소란스러웟다 이모양으로 해고를한다면 그날그날의 생활에몰리고잇든 다수의직공들은 과연생계를 무엇으로보래게 될런지문제이며 또일방으로 회사측의형편으로 본다해도 일단해고는식혀노앗스나 아주공장을 폐쇄할수업는 이상새로직공을 모집한다면 이번의파업공을 전부제외하고새로 모집키는 거이불가능한일이어서 새로직공을 모집한다면 금번의파업공을 다시채용하는것이 유리할터임으로 결국은 금번의 파업공을 채용치 안을수 업게될것을 해고의 선언을하야 문제를 더욱복잡케만한것은 회사당국으로 온당한 정책이못된다고 일반의 비난이놉다 회사측으로서는 자본의 위력만 보이고저하는 처사로 결과가 사회적으로 중대함을 무시하는태도이므로 문제의 금후경과가 또한 주목된다

警察은調停一方 罷業主謀者檢擧
二百名만은明日부터復職豫定
其餘는如前態度强硬

【釜山支局電話】삼화(三和)고무공장의 파업은 삼십일일에 해고당한 제일공장녀공(第一工場女工)약이백명은 경찰서의 조정으로 다시 복직되야 구월이일부터 취업할것가티보이는데 한편 남직공 약삼백명은 파업을 계속하는 중이어서 사건의 락착은 언제나 될지 모르는 형편이다 한편 경찰에서는삼십일일 오후여섯시경에 녀직공 김무덕(金武德)(二〇)을비롯하야 전후일곱명을 검거하야노코 방금 엄중취조중이다

釜山三和고무罷業畫報 해고당하고임금차즈러공장문압헤모인 녀직공들 (釜山支局特派員撮影)

三井財閥統制下의 三和고무各工場
釜山에만五個工場을두고서
月三萬餘足을生産

【釜山】원래 삼화고무주식회사라는것은 일본내지 대재벌인 삼정물산주식회사(三井物産株式會社)가 조선고무공업(朝鮮護謨工業)을 통제하기위하야 부산범일정 환대고무(丸大) 좌천정(佐川町) 일영고무(日榮)등 부산고무(釜山)수창정(水昌町)도변고무(渡邊) 부외서면부산리(西面釜山里)총전고무(□田고무)등외에 대구(大邱)경성(京城)목포(木浦)광주(光州) 강경(江景) 마산(馬山)진주(晋州)등 십삼개고무공장을 일환으로 소화구년구월십팔일에 자본금(資本金)팔십오만오천원으로 창립한 것인데 환대고무를 제일공장 일영고무를제이 □천고무를 제삼 도변고무를 제사 부산고무를 제오공장으로 정하고 제일공장은 종합적으로 그외에공장은 분업적으로 회사에서 배정한 고무구두 기타를 제조하도록되엿고 그생산품은 일체 삼정물산주식회사에게 일수판매하기로되엿다 그러고 각공장의 금년팔월말현재의 각공장 직공수와 일개월간 생산고를 보면 제일공장 남직공 삼백십오명 녀직공 륙백십구명에 생산고 이만족(케레)제이공장 남직공 륙십일명 녀직공 이백오십명에 생산고사천오백족 제삼공장 남직공오십삼명 녀직공 이백사십칠명에생산고 삼천오백족 제사공장 남직공 일백오십일명 녀직공오구명에 생산공 오백족 제오공장 남직공 삼십명 녀직공일백명에 생산고 이천족합계 삼만오백족기타 부산외각지 공장생

三十餘窮民에게 白米를配給

【伊川】강원도 이천군 동면하식점리(伊川郡東面下食岾里)김만영(金萬榮)씨는 원래자선심이 만어 몃해를두고 춘궁기와 세말에는 일반면내 빈민에게백미도 배급하고 금전도주어 인반면민의 칭송이 자자하든바 금번봄에는 더욱히 작년흉수해로서 춘궁에 기근이 심함을보고 농민백여호에 매호에 쌀오승식을배급하고 종자로도 베 십여석을 배급하엿스며 금번장마로하야 굶고잇는 빈민 삼십여호에 백미 오승식을 배급하야 일반면민은 김경씨에특지를 무룹칭송한다고 한다

一等 優勝盃 旭町敎會代表(靑年使)吳允台 二等 (銀메달)幸町敎會代表(靑年使)孫永福 三等 (銀메달)群仙敎會代表(拾學者使)姜龍雲

뿌로카道永某 朝鮮에護送

【福岡鍾訪聯合】복강지방검사국에서는 경성지방법원 검사국의 수배로 복강현 사도군 금숙정(絲島郡今宿町)도영자도(道永音助)를 삼십일 오후다섯시 자택에서 체포하야 삼십일일경찰의 손으로 경성지방검사국에 연체호송되엇는데 도영은 한때 복강, 동경, 조선을 무대로 활략하든큰 뿌로커ㅣ이든만큼 그체포의 리면에는 매우중대한 사건이 잠재한듯하다

士兵出沒頻頻 安東縣威脅
卅日에도鎭江山뒤에出現
市民은極히不安狀態

【新義州】최근 벽주에 안동현시가를 습격하려고 계획하는 토병단이 안동현시가 외곽지대(外廓地帶)에 빈빈히 출몰하야 인심이 소연한데 지난 삼십일오후령시이십분이라는 한창 대나제 국경의 락원이라는 안동진강산(鎭江山)뒤에 수령 왕국량(王國良)의 부하인듯한 토병단 약열명이 나타나 안동시민을 공포케하얏다 이보고를 접한 안동 일반군경은 즉시 출동하야 이를 추격토벌중이다

◇……가을을 맛는 春塘池의 白鳥……창경원에서

朴綠珠를爲始 妓生大檢擧
唐珠洞阿片密賣事件으로
妓生界檢擧擴大될듯

수일전부터 아편과헤로인등 마약밀매단을 검거취조중이든 종로경찰서사법계에서는 삼십일일 밤 새사실의 단서를 어더가지고 부내당주동(唐珠洞)모처를 습격하야 한상오(韓相五)와 그의애첩기생 리금향(李錦香)(二〇)을 검거하는동시에 명창의 평이 잇는기생 관수동(觀水洞)구십사번지 하롱주(河弄珠)(二〇)와 원동(苑洞)이백팔십사번지 신규홍(申圭紅)(二〇) 라원동이백팔십삼번지 리금홍(李錦紅)(二〇) 돈의동(敦義洞)이십팔번지 김여란(金如蘭)(二〇)등을 검거하야 엄중취조중이든바 새벽에는다시 형사대가 수은동(授恩洞)일백삼십사번지를습격하야 역시 명창이라는 한성권번(漢城券番) 기생박록주(朴綠珠)(二〇)를 검거하여다가 엄중히 취조를 계속중인데 전긔한상오는 전에모경찰서형사로잇든자로 함경북도벽지에와 신의주(新義州)등지에잇는아편밀매단과 련락하야 함경도변지에서 재배한 생아편을 가장과가리 꾸미어 서울로거쳐 만주방면으로 밀수출하는동시에 전긔당주동에다 근거를두고 그의애첩 리금향의 손을통하야 경성시내외에 잇는 기생들에게 밀매하든것이 탄로된것이다 전긔기생들은 이아편을 사서먹은것이 탄로된것으로 블랙리스트에 올른 긔생은 아직도 상당히만흔모양으로 취조결과에 짜라서는 기생계에는 대검거선풍이일어날것으로 보힌다

普校收容難으로 書堂이增加傾向
鄕村向學熱은반가운일이나
苦笑할反時代的現象

봉건(封建)시대의 유물이지만 초등교육기관이 빈약한 조선에 잇서서는 아죽도 무시할수업는 초등교육기관의 하나이라할 향촌의 서당(書堂)은 금년상반말일현재를 학무국에서 조사한바에 의하면 륙천팔백칠개소로 그아동수는 남자가십삼만사천칠백이십오인 여자가일만사천삼백십이인의 다수인데 전년에 비하야는 약일천명의 감소를 보엿스나 이것은 간이학교의 개설에의한 감소로 사실에잇서서는 작년상반말에는 그전년보다오천사백여인이 증가된현상에 잇서대정십이년이래 늘 감소하여가든것이 작년이래 도리혀 실전적으로 증가하여가고잇는것은 최근 향학렬이 매우치렬(熾烈)하여감에따라 농촌의취학률이 격증하여가는관계로 보통학교에입학의 길을 엇지못하면 부득이 서당에서 공부하게되는 관계인것이라한다 그리고 도별로보면 평북의 일천십오개소에 생도가삼만칠백이인이 제일만코 그다음은 평남의 일천구십륙개소에 일만칠천구백륙십구인 함남의륙백팔개소에 일만칠천팔백십인 전남의오백팔십사개소에 일만사천이백이인등의 순서이고 적은곳은 전남의 칠십오개소에 일천구십이인 충남의 일백륙십오개소에 삼천칠백이십삼인 경북의 삼백삼십일개소에 사천사백이십륙인등의 순서로 대체 서북조선에 만코 남부조선에 적은데 절국 교통의발달 문화시설이 충실여부등의 관계를 반영한것으로 볼수잇다 그런데 이에관한 총경비는 팔십일만오천 칠백구십 삼원으로한 서당의 일년경비는 불과일백이십원 미만이상대이니 약간개량된 서당이라하여도 그설비가 어쩌나 비약하며 어찌나 유지하기가 어려운가를 알수잇다한다

警察의嚴重警戒裡 土幕强制撤去準備
新堂里二百戶住民不動
今日、都市經營會社서菜田부터撤毁着手

긔보=시내황금정 이정목에 본점을 둔 조선도시경영 주식회사(朝鮮都市經營株式會社)에서는 그 소유지인 시외신당리(新堂里) 이백오십일번지 일대의 빈민굴에 청천벽력가튼 최후 통고를 내리고 강제 철거(强制撤去)를 시키려 준비 중으로 약일천명의 주민들이 풍전등화가티 불안에싸이여 마즈막으로 밤을 새이고나서 긔한을넘긴 구월일일은 아침팔시경부터 이백여호의 토막을헐어내고 이삼십호되는 문화주택(文化住宅)을신축하려고 공사가드듸여 시작되고 말엇다 회사측에서는 인부십이명을 사가지고 주민의 피땀으로 갈어노흔채전(菜田)부터 헐어내기시작하자 주민들이모혀 제지하려하든차에 아침 일즉부터 나와 경계하고잇든 소관동대문(東大門) 경찰서원들 동리사는 리긔석(李基錫)(□)을 선동자라고하야 신당리주재소로 인치 하는일방 삼엄한 경계리에 공사를 진행시키고 잇다 일방 주민측에서는 대부분이 일터로 나가는것을 중지하고 각자의집에 드러안저 죽어도 이곳에서 죽겟다하며 집헐리는데 완강히 저항하고 잇스며서 적당한곳에 대토(代土)를 주고 이전비(移轉費)와 건축비(建築費)를 주지 안는한 이곳을 떠나서는 도저히 살수업다고 부르짓고 잇섯다 이에 아무것도 고려할바업다하고 강제수단을 취하는회사측과의 분쟁이 장차 여하히해결될는지 크게주목된다

大連哈市間 直通車運轉

【大連一日發聯合】경빈선(京濱線)의 궤조(軌條)변경작업 완료와함께 만철본선의 개정『따이야』는 일일이제히 실시되야종래의 대련신경간의 특급『아세아』는『할빈』까지연장되야 구백사십이『키로』의 남북량도시가 열세시간반의 단시간으로 련락되야 아홉아홉시에 상방에서출발하면 동야열시삼십분에 각각 목적지에 도착할수잇다

朝中人混合 暗殺隊潛入
七班으로編成된團員三十五人
滿洲國當局은緊張

【哈爾賓支局發】혹하(黑河)에서 들어온 정보에의하면『니코라이에후스크』에 주재하는 적군련대장(赤軍聯隊長)과 중국인왕쇄지(中國人王鐵志)는 만주국관리의 음모를 목표로 조선인과 중국인의 첩예분자로써 일난요인암살결사대를 조직하고 칠월상순에 수분하(綏芬河)부근의 국경으로부터 만주국내에 침입식혓는데 이암살결사대는 조선인중국인으로 혼합결성된 일반오명식과 칠반(七班)에 나노아합계 삼십오명으로 엄중한 경계망을 돌파하고 침입하야 암약활동을 개시하고 잇는것 이라는바 이『테로단』은 지난사변당시에 만한 일난내관헌살과 북철파괴결사대(北滿鐵道決死隊)등으로 과 밀접한련락을 취하야 노리고잇는 것이라는데 이들을 지휘하는 왕쇄지는 지금으로 부터 수년전에 애휘현(愛輝縣)에서『프라크에스첸코』에 건너가 케、빼、우로활약하다가 련대장의 요위(要位)까지 어든사람으로 이보고에의하야 당국에서는 죽시로엄중한 경계를 개시하고 잇는중이라고한다

獨亭寺의强盜犯은 拳銃犯과는判異
취조의결과별개계통으로판명
沙里院警察再活動

【沙里院】사리원 경찰서에서는 지난 이십사일 관내문정면(文井面)에서 시국을 표방하고 금품을 강탈하여간 사건이 발생되자 서원이 총동원하야 불철주야하고 수사에 노력중 지난 이십칠일밤 동선면독정사(洞仙面獨亭寺)에 매복하고잇는 리、(李)우산(栖山)순사를 습격하야 일대 활극을 연출한 두범인은 경찰부와 린근 경찰의응원을어더 이십팔일새벽에 체포하여 이래 취조중 그들은 전연 문정면、해주신광사의 사건과는 계통이 다른것이 판명되여 지난 삼십일부터 동서 사법계에서는 아연 대긴장하야 서원을 비상소집하고 지금 서종(西鍾)은파(銀波)방면을 수사중이라는데 문정면사건의 범인은 권총을 가젓다는 혐의가잇서 압흐로 어더한 일이 돌발하지안흘가하야 동서에서는 엄중한 경계를 하고잇다 그러고 동선면독정사에서 격투끗헤 중상을입은 리봉섭(李鳳燮) 우산(栖山)순사는 지금 도립병원에 입원하야 치료중인데 삼수일이상의 치료를 요한다고한다

天氣豫報
晴

低氣壓은 沖繩의 北西과四國압바다와 八丈島의 東便에잇서서 다 東으로 徐行中이다 高氣壓은 日本의 東北地方과 日本海에잇서서 北朝鮮에 퍼지고잇다 滿洲朝鮮은 天氣가조코 南部日本은 비가올뜻 其他는晴

昨日 最高 二九度一 最低 一六度一
今日正午 二八度九

運動競技欄

평권俱樂部主催 "올림픽의 밤"
各地歷訪日程을決定

世界氷上制霸를 目標로 勇猛邁進하는 우리의 至寶 金正淵 李聖德, 張祐植三君은 드듸여 明年早春 二月 六日부터 十日間 南獨逸『카르밋슈·바르텐킬헨』에서 열리는 第四回 世界올림픽氷上競技大會와 밋 歐洲各地를 轉戰하야 朝鮮의 意氣와 勇猛을 한껏 發揚하기로 되엿는데 이들이 遠征함에는 正選手인 金正淵、李聖德兩君도 多少 自費를 要하는데 候補로써 正選手가되려면 全費用(約三千五百圓)을 自擔하게되는 張祐植君의 出征에 對하야도若干의 補助金을 만들고저 在東京평권俱樂部員一同이 奮發하야 海內各地人士들의 熱烈한 聲援을 바더『올림픽의밤』을 開催하기로 되여 歷訪日程은 다음과 가티 決定되엿스며 이들이 海內同胞들에게 드리는 膳物로는 全日本制覇의 實況을 撮影한 日光大會光景 第三回世界올림픽氷上大會實寫 世界一流 男女피ー규어스케ー팅選手들의 神技를 그대로撮影한 實寫와 地方에따라 多少變更은잇스나 興味珍珍한 音樂과 體育講演等의 푸로그람이라한다

◇各地歷訪日程

▲九月三日(火)午後八時 新義州公會堂
▲同五日(木)午後八時 宣川公會堂
▲同七日(土)午後八時 平壤樂寮
▲同九日(月)午後八時 開城高麗青年會舘
▲同十日(火)午後七時半 朝鮮日報社大講堂
▲未定 大邱公會堂

1935年前半期의 世界陸上新記錄

一九三五年度의 世界陸上競技界도 國際學生大會로써 그 前半을終了케되엿는바 其間從來의 世界記錄을 突破한것이 實로二十七種目이나되는데 特筆할만한것은 米國의 오웬스』『피ー콕』의 二黑人의 超人間的活躍이 그것이다. 前者는 走幅跳에 8米13의 超記錄으로 後者는 百米에 人類 最高의『스피ー드』로10秒2를 作成하고잇다 棒高跳에는『구레바』選手가 4米33를 超跳하엿고 高障碍에는『올아메리칸』選手權大會에서『크롬스톤』이 14秒1로『스테펜』嬢이 百米를11秒6으로 走破하는等米國選手의 躍進狀態는 驚異的記錄뿐이다 歐羅巴大陸에서는『쉬레다ー』(獨)가投圓盤에 53米10을 投擲하고잇는外에 女子로는『마엘마이야』(獨)孃이 五回에亘하야 記錄을 更新하얏고 波蘭의『와라쉐비치』孃도 不變의 進步를 보이고잇는바 今年度 前年期에 作成된 二十七種目의 世界最高記錄은 다음과 갓다

▲四四〇碼繼走(40秒5) 오와요大學(米) 四月二十日 ▲八八〇碼繼走(1分25秒2) 同四月二十日 ▲投砲丸十二封度(18米89) 도란스(米) 四月二十六日 ▲低障碍(22秒4) 하ー딘(米) 四月二十六日 ▲棒高跳(4米40) 구레ー바(米) 四月二十七日 ▲投圓盤(53米10) 쉬레다(獨) 四月二十八日 ▲走幅跳(8米13) 오웬스(米) 五月二十五日 ▲百碼(9秒4) 오웬스(米) 五月二十五日 ▲二二〇碼(20秒3) 오웬스(米) 五月二十五日 ▲低障碍(22秒6) 오웬스(米) 五月二十五日 ▲棒高跳(4米33) 뿌라운(米) 六月一日 ▲女子投圓盤(46米97) 마엘마이야(獨) 六月三日 ▲女子百米(11秒6) 스테펜(米) 六月八日 ▲一哩繼走(3分12秒4) 南加州大學 六月十四日 ▲十五粁競步(1時間9分0秒4) 쉬고버(瑞西) 六月三十日 ▲百米(10秒2) 피ー콕(米) 七月四日 ▲高障碍(14秒1) 크롬스톤(米) 七月四日 ▲三千米競步(12分33秒2) 후ー바(英) 七月卄日 ▲女子百米(11秒7) 와라쉐비치(波) 八月五日 ▲女子二百米(23秒) 와라쉐비치(波) 八月五日 ▲五種競技(3863點) 쉬락(獨) 八月十七日

日本學生陸上팀 蘇聯에서招待

蘇聯에서는 日本學生陸上選手一行이『모스크바』를 通過하야 歸國함을 機會로『모스크바』의『스포츠』의 最高機關인 體育最高協議會 及對外文化 連絡協會에서 招待하야『모스크바』에서도 對抗競技大會를 開催키로 되엿다는데 日本選手가『모스크바』에 出場하기는 이번이 처음이라 벌서부터 人氣를 끌고잇다 그리고 選手團一行은 九月三日伯林發 五日蘇聯『모스크바』에到着하야 四·五日間 滯在할 豫定이라한다

五國對抗陸上競技 第一日獨逸優勢

【電通伯林卅一日發】日本、獨逸 匈牙利、伊太利、瑞典五個國對抗陸上競技會는 三十一日 午後五時부터當地『포스트·스타듸엄』에서 擧行하얏는데『히틀러』總統臨席下에 爭奪코저 猛烈한 接戰이 展開되여 獨逸三十五點으로 第一日에『리ー드』하고 瑞典二十六點五分三位匈牙利二十點五分四位日本十二點五位伊太利五點의順位다

올림픽委員會 公式採點法否決

지난二十七日에 伯林에서 열린 國際陸上競技聯盟委員會에서 日本이 提出한 陸上競技公式採點의件은 多數選手를 派遣하는나라가 有利케되여 不公平하다는 理由로否決되엿다

開城對海州陸上 九月八日開城서

【開城】開城高麗靑年會와 海州體育會에서는 相互親睦과 體育의 振興을 圖하야 全開城對全海州對抗陸上競技大會를 開催코자 過般交涉中이던바 圓滿한妥協이成立되어 來九月八日午前十時부터 開城公設運動場에서 擧行하리라는데 本大會는 海州는 勿論 開城에서도 처음보는 歷史的大競技이니만치 벌서부터 人氣는 百퍼ー센트로 沸騰한다하며 競技種目은 百米 二百米 四百米 八百米 一千五百米 五千米 萬米 八百米릴레ー 投圓盤 投砲丸 投槍等이라고한다

開大5 鐵道0

來征中의 關西大學野球團對鐵道局野球戰은 一日午後一時八分부터京城運動場에서 早速(球)高原 佐田 坂井(壘)西氏審判으로 鐵道先攻으로 開始되엿스나 結局五A對零으로 開大勝捷

開大	001030100	5
鐵道	000000000	0

◇兩軍投捕=鐵道(戶上 山上) 開大(西村 岡本)

今日의運動

▲野球=川崎對開大第二回戰 午後四時半 京城運動場에서

皮膚病에는 무엇보다몬저 데ー무水

皮膚는身體의 第一線이다 第一線을破하게되면오는將來에生命까지威脅맛게된. ●皮膚病良藥데ー무水(テーム水)는 身體第一線을守하는 最新한藥劑이며 騎士다 時期는正히皮膚病의跋扈猖獗을 警戒할時節이다 各家庭에 皮膚病良藥데ー무水(テーム水)의 一瓶을求하야 皮膚病豫防에 努力하시라.

이러케도 잘듯는

皮膚病藥中에서 皮膚病良藥데ー무水(テーム水)가第一好評을博得하고잇는理由는데ー무水(テーム水)에 具備되야잇다.

殺菌 消毒 收斂

各作用이 優秀하고 더구나쓰리지안코、압흐지안코 근적근적안코、안티린고氣分조흔물약으로痛痒을除去하야 着着完快된다.

★可恐할 皮膚病의毒

皮膚病病毒은血液에들어가서 全身에 循環됨으로、漫性皮膚病은 부스럼과腦病,神經痛,腎臟病、血管硬化其他意外의餘病까지 惹起식힌다. 黴菌을아지못하든古人들은皮膚病이란 皮膚에 毒이外部에發現된것으로治療하면內攻된다고말하나 그는眞로可笑할迷信이다. 데ー무水(テーム水)로 治療하면 內攻될것업고 短時日中에 皮膚病治療의 目的을到達한다.

主治効能

마른옴·옴부습진·무좀·옴·태독·腫氣·진무른데·고름·농가증·헌얼룩이·버짐·脣肛門진무른데·여드름·죽은깨·벼룩·모기바퀴·毒虫·빈대의刺傷皮膚漏

テーム水定價 二十錢、三十錢、五十錢、一圓、二圓(送料內地六錢) 全國到處藥店에서 販賣함、萬一品切時는 代金을添付하야 左記發賣元에注文하시면 卽時送呈함

(模造藥이만흐니 데ー무水라고 指名하야 求하십시오)

發賣元 東京市芝區田村町四 電話芝一八七四 振替東京六〇一〇〇番 東京藥院本店
大阪市東區十字病院前 電話天王寺三五五六番 振替大阪五〇八一八番 東京藥院支店

털나는후미나인

田中醫學博士의創製로써 털나는데必要한 殺菌、鎭靜、榮養의三作用을兼하야 草木에對한土壤、日光、肥料에比할만한良藥이다. 빗다시험이不足하고 모양업는분은곳試用하시랴 定價五十錢、九十錢、一圓六十錢、三圓、全國藥店에잇음.

○說明書進呈前記東京藥院申込次第進呈

ライオン齒磨本舖 株式會社 小林商店 (東京・大阪・名古屋)

173—10

平壤府內初等校 收容力依然貧弱
平壤警察署調査에依하면 明年度末收容者千餘

【平壤】평양부 내무과 학무계의 의뢰로 평양서에서는 명년도 부내 보통학교 취학할아동조사를 시행한결과 상당한 실인원에 달하엿다
그러나 현재 수용력으로는 부내 아동공립보통학교에서 일천구백일명 사립보통학교에서 사백구십팔명 합계 이천사백구십칠명뿐이므로 일천명의 취학변한아동은 수용할수업서 보통학교 증설의 소래는 더욱 높하가고잇는 상태이라한다

腦脊髓膜炎再發

【新義州】일시 뿌해하다가 곳 치어든 류행성 뇌척수막염(流行性腦脊髓膜炎)이 근일 또다시 안동현시내에 류행되여 만연의 조가 잇슴으로 안동현가위생당국에서는 환자발생장소에 교통차단을 하고 예방에 극력노력중이라고한다

在哈基督教會서 語學講習開催

【哈爾賓】합이빈 도리공창가(哈爾濱道裡工廠街)에잇는조선인교회 예배당에서는 구월일일부터 조선어강습회를 개강하기로 하고 강습료는 각과매월 일원으로 랑과이상 회망자에게는 매월이원으로 개정되엿다는데 일반은 만히참가하기를 바란다고하며 강습과목은 다음과갓다 英語 國語 漢語 朝語

梅村、水鐵間道路 改築促進을運動
關係住民의猛活動

【山淸】산청군 금서면(山淸郡今西面) 매촌리부터 수철리(水鐵里)에 가는 도로는거이 원시상태에 잇슴으로 관계주민은 교통불편에대한 막대한 고통을 밧어오는바 지난이십팔일 유지 최경영(崔敬永)씨를 중심으로 각리인사들이 회합하야 긔성회를 조직하고 공사를 촉진하기위하야 좌긔와 가튼 금액을 자진긔부하는동시에 면당국에 구체뎍진정을 하엿는데 면당국에서도 찬동하고 소긔의목적을 달하기위하야 즉시 상군교섭한결과 토목과구에 의뢰하야 설계기본조사를 실시하기로 햇다는바 요컨대 공사비의일부를 보조해야할 도당국의 예산관계가 여하히 될는지 이문제의 성성은 도당국의 의향에달엿다고하야 일반주민은 군면의 간절한노력으로서 소화십일년도 도비와 기타 관계예산에 계상되기를 크게요망하고잇다한다
一千圓 崔敬永 一百圓式 陳倖允 文漢生 四十圓 金命俊 二百六十圓 吳致斗外六十三人

鱷漁船衝突로 船長一名卽死

【淸津】지난 이십칠일 오후한시반경 청진항을 출항하랴든 정어리운반선인 제이욱환(第二旭丸)은 약오십간해상에서 입항하는 역시 정어리배인 제이해동환(第二海東丸)과 충돌되야 선장리만송(李...

洪城麴子組合에 不正事實暴露
臨總開催、善後策을講究 問題는來定總으로

【洪城】홍성역전 홍성곡자조합(麴子組合)에는 어떠한 부정사실이 탄로되여 문제가 다단하든중 지난 이십일에 다수가 모혀서 대책을 강구한결과 동문제로 인하여 지난 이십팔일에 조합원 수십명 출석으로 림시총회를 개최하고 의장리병우(李丙雨)씨 사회하에 여러가지 토의가 잇슨결과 전임리사의 사표를 수리하는동시에 신임리사를 선정하고 규약개정이 잇슨후 모든 문제를 오는 정긔총회에서 결의키로하고 곡자조합 부정사실 조사위원회를 조직하야 위원으로 김원규(金元圭)씨외 사인을 선거하엿는데 대개의 사실은 동곡자조합 에서는 호서 양조회사(湖西釀造會社)에는 선량품곡자를배부하고 다른양조업자에게는 불량품을 배부하엿다는 사실로 차별을한다는것과 곡자사백매를 동호서양조회사에 배부하고 장부에는 〃가만이〃 대금 지출로 긔입 하엿다는등 여러가지 복잡한 사실이 잠재하여잇다는바 모든 문제에 대하여 오는 정긔총회에 결의키로하고 우선 장부기타를 지난 이십구일부터 조사키로 결정하고 동오후팔시 이십분경에 폐회하엿다는데 일반은 문제가 문제인만큼 금후결과에 대하여 주목을 하고잇다한다

蔚山橋竣工式

【蔚山】공비십만원으로 공사중에잇든 울산에서 국제항공로 울산비행장(蔚山飛行場)장생포(長生浦)기타각면으로 통하는 태화강(太和江) 울산교(蔚山橋)는 그동안 순조로 공사가 진섭되여 메칠전에 준공되엿는데 구월삼일에 는 성대한 락성식을 거행한다고한다

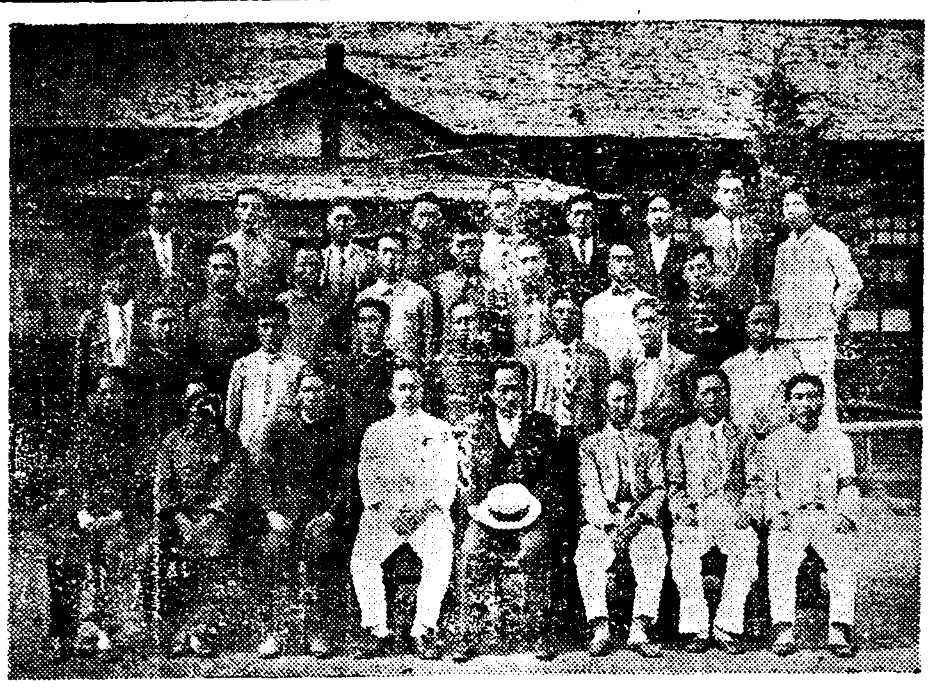

◇寫眞…

高等豫備學館에 突然閉鎖를命令
道學務課當局에서

【平壤】중등학교 입학준비 긔관으로 작년 오월오일 창립되엿든 평양부내수옥리(水玉里)평양고등 예비학관(高等豫備學館)은현재 일백륙십여명의 생도를 수용하여 가지고 곽창강진두(姜鎭斗)씨이하 칠명의 교원이 교수의 임에당하여 꾸준한 경영을 계속하여 적지안은 업적을 나타내엿섯는데 팔월 이십구일부 평남 학무과 당국으로부터 돌연 폐쇄명령이 전달되여 이학긔부터는 부득이 문을 다치게되엿다 배움에 굼주린 백륙십여명생도들의 전도가 가련하거니와 갓득이나 부족을 늣기고 잇는 이때에 긔설긔관도 경영을 정지식히는 도당국의 처사에 대해서는 일반은 비난을 마지안는다고한다

몰핀取締違反을 嚴罰處斷方針

【海州】황해도내에는『몰핀』중독자가 적지아니하야 도당국에서는 금년십월중에 그들몰핀중독자를 근본적으로 근절시킬계획을 세우고 그근절공작에 부심중이나 새로운『몰핀』환자의 속출함으로 도당국에서는 종래의 미온적태도를 버리고 다음과가튼 신법령에의한 엄벌주의로서 그근절운동에 당키로결정하엿다 그신법령의 내용을 보면『몰핀』밀매가에게는 종래에잇서 벌금백원 체형(體刑)삼개월이든것을 벌금 오천원 징역(懲役)오개년 이하로 정하고 〃몰핀〃사용자에게는 종래에잇서전긔 몰핀밀매자 처벌에 준거하엿든것을 벌금이천원 징역이년이하로되여잇다

滿洲視察團募集
本報江西支局主催 九月十七日出發

【江西】본보강서지국에서는 향상국망하든 만주국(滿洲國)각도시 시찰단원을 좌긔규정에 의하야 모집중인데 다수히 참가하여주기를 바라며 주최측에서도 당국과도 타합되여 안내자로 철도국원 일명을 특파하는 동시에 모든것을 각역에서 안내하기로 되엿다한다

時日 九月十七日
出發地 岐陽驛午後二時發
視察地 哈爾賓、奉天、新京、大連、吉林、撫順、旅順、安東
視察往復日間 十日間
團費 六十圓(汽車賃食代一切)
團員 二十名
申請金 三十圓
申込場所 朝鮮日報江西支局 金信商會、岐陽驛
申込期限 九月十五日限

道內一萬井戶에 衛生施設을斷行
道民의保健衛生의見地에서 十月부터一齊實施

【海州】황해도내에는 아직 상수도(上水道)의 시설이 실현되지못한 지방이 태반으로서 이들 지방에서는 우문물을 유일의생명수로하야 옹문수로 쓰고잇는터인데 이음용정호수는 도내에 일만개소에 달하며 그중에는 시설의 불비등으로 위생상 상당히 위험시되는 곳이 적지안타고 한다
그러므로 도당국에서는 도민의 보건위생상의 견지에서 이우려되는 상태를 방임할수업는터이라 예산이 허락지아니하야 망범위의 상수도(上水道)시설을 시급히 단행치못하나 우선응급책으로서 일만개소의〃우물〃에대개선의 손을 대기로 결정하고금년 십월부터 래년봄까지에 긔로 논아 도비(道費)로써 대개선을 단행코저 그준비공작에 매진하고잇다한다

安溪地方에 雨雹 農作物全滅狀態

【安溪支局電報】지난 삼십일일 오후 여섯시경부터 안계일대에 는 맹렬한 폭풍우와 콩알가튼 우박이 쏘다저서 부근의 농작물은 전멸상태에 빠저다한다

天主教大慶祝會
朝鮮傳來百五十週年記念으로 十月初旬平壤에서

【平壤】조선 천주공교회(朝鮮天主公敎會)에서는 십월초순 평양에서 천주교 조선전래백오십주년 경축대회를 개최키로되여 평양교구(平壤敎區)에서는 목하준비에 대분망중이다
이번회합에 참가하는 전국각지의 대표자들은 륙천명을 상상하여 천주교전래이래 처음보는 대회합이 전개될것으로 이때에는 동경에 주재하는『마렐라』교황이 참석키로되엿다
일천칠백팔십사년 북경사절(北京使節)리승훈(李承薰)신부가 천주교리를 수입한이래 한세긔반(一世紀半)동안 가진학대와 학살이 만헛것만 꾸준한 진력과 포교로 인하여 우리조선민족과 허다한 인연을 지으면서 계몽운동에 매진하여 오늘의 튼튼한 토대와 업적을 남기기에주저치 안흔것이다
경축대회때에는 제등행렬(提燈行列) 가장행렬(假裝行列) 대례미사회、교리경쟁(敎理競爭) 성례강복(聖禮降福)축하식(祝賀式) 강연회(講演會)대운동회(大運動會)음악회(音樂會)묵상회(默想會)등등 유사이래 처음보는 각종회합이 전개되겟고 또한 학살당한 순교자(殉敎者)들의 유물을 비롯하여 조선에 전래된 이후의 가지가지의 력사적유물을 한방에 모호는 대전람회(大展覽會)가 일반의 주목을 끄을것이다
이 력사적 대회합을 보담이상더 성대히하고저 평양교구에서는 다음과가티 준비위원회를 조직하고 예이준비중이며 참회하는 회원에게는 긔념메달과 긔차할인권(汽車割引券)을 교부키로 되엿다

慶祝會準備委員會 準備委員會長 梁基涉 設備部長 李斗鎔 部員 金慶浪 聖母普校職員全部 交涉部長 梁亨涉 部員 朴明錫 案內部長 吳振煥 部員 禹鎔根 金應道 朴明錫 趙任世 婦人會一同 宣傳部長 金九鼎 部員 姜有善 金京浪 康昌熙 財務部長 王樂礡

咸中勉勵青年會 聯合會組織實現
十三支會代表가參席

【城津】함중로회 면려부에서는 각교회 면려청년회의 련락과 운동의통일을 도모하고저 지난 이십칠일 오후두시에 성진중앙례배당에서 십삼지회대표삼십여명의 출석하에 면려부장 김춘배(金春培)목사의 사회로 함중면려청년련합회를 조직하엿는데 동회를 맛하운전할 간사륙명을 선거하고 시간관계로 정회하엿다가 동십시오십분에 동장소에서 간사장 리성락(李成洛)씨의 사회로 계속개회하고 회무를 처리하는중 명천아간지회 대표 김영엽(金榮燁)씨가 해교회 당회원장 안상덕(安相德)목사의 배척문제로 해지회에서 성명서를 발행한 보고와 성진중앙지회 대표 서창제(徐昌濟)씨가 지난 로회부터 문제가 생긴 소위 김원배(金元培)장로 사건(내용은 긔보한바이므로 략함)으로 해지회에서 방임파와 시정(是正)파가 대립되여 회발전에 지장이 잇슴을 보고하자 장내공긔는 아연긴장한중에 일시는 물의가 분분하야 분규를 면키 어려운바 시간관계로 립석경과의 원외 비평을 중지한바이어하면 는 방심이시경이엿다 이제 각교회에서 함중로회내 각교회에서 여론이 비등하고잇는 문제로 다만 로회에서 공정한 해결을 지지안코 그냥 떠버노키만 함으로 그것을 유감으로 생각하고 로회원을 경성시키는 보고에 지나지 안는것이라하며 동시에 로회에서는 최단시일내에 정당한시비 판단을 나리어서 청년들의 오해를 일소케하고 명랑한 데도를 가저주기를 바란다고하다
◇幹事=李成洛 吳允台 徐昌濟 金榮燁 安處默 金弘正

喪然(?)씨는 중앙교회공시에 부응에우당지서 그자리에서 즉사하고 마렷다 생불원인기라에 대하야는 목하조사중인데 한재이유회원은 그냥방면하고 마는 형승으로 목하그소재를 조사중이라고한다

新義州罹災民 同情金을寄托

【金堤】신의주의 수재민들의 참당한 곤경을 본보를 통하야알고 다만 밥한끼라도 지어먹게 하여달라는 인정미담—김제군 죽산면 회룡리(竹山面回龍里)부인로동단원 구십시 팔십여명은 의주 리재민들의 참상에 동정하야 빈약한 주머니를 털어일 금삼원을 모아서 본보 김제지국에 전달을 의뢰하얏다한다

文岩市에赤痢猖獗
四十餘戶의적은部落에서 死亡兒童이十一名

【伊川】강원도 이천군 판교면 명덕리(板橋面明德里)문암시(文岩市)에서는 현재적리(赤痢)가 대류행하야 벌서 사망 아동이 열한명에 달하엿다는바 문암시는 사십호가량되는 부락으로서 열한명이나 사망하야 일반이 심한 자포를안중에 싸히어 잇다는바 아직도 환자가 속출한다고한다

裡里邑長候補 諸田氏內定說

【裡里】리리읍장 사임문제에잇서서는 루차본보에보도한바어니와 그후리리 사회에서는 리리읍장 후임문제로 상당한여론이 이러나오는바 리리지방 유지측과 읍회의원측과 군당국자 간에는 매일가티 비밀회의를 개최하고 모든것을 도당국에 일임한결과 후임문제가 다단복잡하다는것으로 후보자가 용이치 못하여 적지안한 문제를 이르키고잇든 바 최근에 이르러 듯는바에 의하면 현재 전주군수 제전(諸田)씨로 내정된모양이라한다

郡北繁榮會創總

【咸安】지난 이십오일오후에 경남 함안군북(咸安郡郡北)에서 군북번영회 창립총회(郡北繁榮會創立總會)를 개최하고 래락숙안중에잇든 군북번영책을 토의한후 좌긔임원을 선정하고폐회하엿다고한다
會長 趙繼瑾 副會長 卞納燮 會計 安性浚 外十餘人

苦!娑婆世界! 陝川郡下에自殺沙汰
—今夏間에만二十件—

【陝川】경남합천경찰서 관하에 금년여름 동안에 자살건수가이 십건에 달한다는데 생활정도로 보아서는 중류 이하 빈농계급 이 대부분이고 원인은 치정、병고등이 수위라하며 자살방법은전부 루강、경항등이라한다

洪性玉孃獨唱會
本報江華支局主催 來九月五日鐵頭教會堂에서
—吳貞淑孃도出演—

【江華】본보 강화지국주최로 홍성옥양의 독창회를 오는구월오일 오후여들시에 강화읍내잠두교회당에서 개최키로 되엿는바 홍양은 일즉이 고토방문의동경류학생 악단에서도 이미 쏘프라노로써 정평잇는 평가를바더왓고 그의 열정적 포쓰에는칼매ㅡ느의 역할에 가장적절한반면에 그의 친작한품이 과연 매담프라이의 주연이되기에 가장인그자일것이다 이미 동경에서그의 명가가잇섯든만큼 이긔회를 만흔일반의 긔대에 어김이업슬것은 사실이요 가장 갈망턴 모임이라 벌서부터인긔는 가장 초점의 절정에 달하고잇다

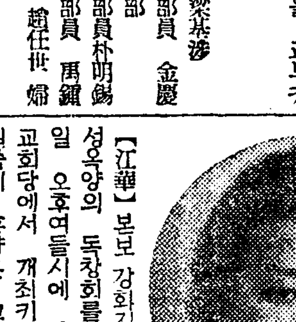

◇寫眞은 洪性玉孃

懸賞討論會盛況

【城津】함중로회면려부(咸中老會勉勵部)주최 제일회 현상토론회는 지난이십칠일밤 팔시반부터 성진중앙례배당에서 면려부장김춘배(金春培)목사의 사회하에 열리엿는데 『교회 청년운동의 부진원인이 지도자에게 잇느냐 청년에게잇느냐』는문제로 십일교회 대표론되랑편연사십여명은 대열변을 토하엿는데 김선두(金善斗)목사의 비평이잇슨후 다음과가티 상품을수여하고십시반경에대성황리에페회하엿다고한다

伊川의當面問題 四個條를陳情

【伊川】강원도 이천군은내에서는 지난 삼십일에 강원도신곡(新谷)내무부장이 순시한 긔회를 리용하야 이천군내주민대표 송규환(宋奎煥)씨가 이천군내에 당면문제인 사개조건을 드리어 진정한바 잇섯다는바 신곡내무부장은 될수잇는대로 예산이 허하는범위에서 선처하겟다고 언명하엿다는데 진정한조건은 다음과갓다
一、伊川郡邑內下水溝開鑿의件
一、伊川古城津架橋促進의件
一、金化南川店二等道路復舊工事促進의件
一、支下明德線鐵工事實施促進의件

地方人事

▲李鍾哲氏(汶山消防組組頭)新任人事次本報汶山支局來訪
▲中尾好氏(鐵城稅務署直稅課長)海州稅務署榮轉人事次 本報鐵城支局來訪
▲坂本三郞氏(安東邑長)新任人事次 本報安東支局來訪
▲須貝政光氏(浦項郵便局長)轉任人事次本報江景支局來訪
▲方奎煥氏(江景醫院長)開業人事次本報江景支局來訪

地方運動競技

全朝鮮庭球大會 泰安兩金組優勝

【瑞山】충남서산청구회주최 본사서산지국후원의 제오회전조선정구대회는 지난이십사일 오후두시부터 경성변전을필두로 광천、청양、전의、태안、당진등지에서 참가한근삼십조선수의 입장식을 서산하대주악으로 거행함새 작년우승한 인천 함、박조(仁川咸、朴組)는 불행이한사정으로 출전치 못하얏슴으로 서산청장의 대리로 우승긔반환식을맛잣난 다음 대회장 리상훈(李相勳)씨의 개회사를이어 본대한 주의설명이잇자 곳경기는 시작되엿는데 처음부터경기중은 백렬전을 연출하야수만관중은 이에도취되여 일반관중에게만흔 감흥을주고 오후팔시 경에 대성황으로 종막을 고하얏는데 최후의우승영관(優勝榮冠)은 태안김병두조(泰安金丙斗組)로 도라갓스며 전적은다음과갓다고한다
◇準決勝
○專法(趙德烈 李輔虎)四―三(靑金俊根 陽金準鳳)×
○泰安(金亨泰 金炳斗)四―一廣川(張秉文 申一松)×
◇決勝
○泰安(金亨泰 金炳斗)四―一專法(趙德烈 李輔虎)×

安養脚戲大會 市塲發展을爲해

【安養通】시흥서이면(始興西二面)안양시민(安養市民)주최로 오는 음력팔월십삼일、십사일、십오일、십륙일 오일동안 시장발전씨름대회를 개최키로되엿다는데 상품은 일등에 농우 두머리를 비롯하야 광목、마포 등다수이라하며 등외까지 무루 지정한다고 한다

朝滿럭비大會 各部委員選定

【新義州】전조선과 만주국한 제일회 럭비ㅡ대회는 긔보와가티 래십오일 신의주고보 운동장에서 개최될터로 이대회관계자는 방금 그준비에 분망중인데 이 대회의임원은 신의주 청년에게 운동장려를 위하야 만흔노력을 하고잇는 리희적(李熙迪)씨를 회장으로 추대하고 심판원으로는 경성 보성전문학교와 양정고보(養正高普)의 운동지도자로 사계의 권위 리종완(李鍾琬)씨가 본대회를 위하야 특히 신의주까지 나려오게되엿다 따라서 각부임원의 씨명은 다음과갓다
▲會長=李熙迪 ▲副會長=金灐植 ▲總務=李一成 ▲審判員=李鍾琬 李技煥 ▲設備係=尹敏昌 尹長燮 ▲會計係=白泰奎 ▲宣傳係=張慶廈 楊榮哲 ▲記錄係=鹿毛正則

新義州
全朝鮮全滿洲 聯合럭비ㅡ大會
▲時日 來九月十五日
▲場所 新義州高普校球場
◇主催 朝鮮日報社新義州支局
◇後援 新義州ㅡ럭비俱樂部

安溪
全義城個人庭球
▲時日 九月九日午前十一時
▲場所 安溪庭球俱樂部코ㅡ트
◇主催 朝鮮日報社安溪支局
◇後援 安溪庭球俱樂部

江華
洪性玉孃獨唱會
吳貞淑孃 助演
▲時日 九月五日午後八時
▲場所 江華新門里教會
◇主催 朝鮮日報江華支局

伊川
葛山溫泉探勝團
▲時日 九月十五日出發
▲團費 十圓(申請時添付)
◇主催 朝鮮日報社伊川支局

蔚山
目島脚戲大會
▲日時 九月十四日부터十九日까지
▲場所 目島市場
◇主催 溫山青年俱樂部
◇後援 目島釀造會社、朝鮮日報蔚山支局

입맛을돗아주고 위장을든든히하는

食慾減退(식욕감퇴) 便秘(변비) 消化不良(소화불량) 脚氣(각기) 乳兒綠便(유아록변) 下痢(설사) 自家中毒(자가중독) 에

여름을 타고 발육이 조치못한때

귀여운보배——아드님 따님의발육(發育)이죳치못하고 아모리조흔음식물을 먹여도 잘살노안가는때는 그부모의걱정은 무엇보다도 큰근심일것입니다。
「밥투정」「반찬투정」을하면서드 잘 먹지안는어린애들은 반듯이 발발육업개하는원인이잇서々그런것이니 이런때에는 일반영양학게서나 전문의사게에서추천하는「비다민비」의진국인「에비오스錠」을먹이시면 밥도잘먹고 먹은것이모다살노가며 병에대한저항력이 강하야저서 몸도 큰々해짐니다。그것은「에비오스」의 주요성분인「비다민 에이、비、씨、디、이」와「갈쉬움」「크리코ㅡ겐」이외 이십여종의 귀중한합성교소(活性酵素)가 全的으로 편신에흡수되는싸닭임니다。

만성위장병은 원인료법으로곳치자

머리가늘무겁고 변통이좃치못하며 배속이거북한이는 흔히 一時的듯는다고 위산 소화케 변비약등을 사용하시나 이것은 인이백이거나 더욱병을심하게 하는수가만흐니 반듯이 근본적으로 위장을든々히하야주며 위장의활동을민활케하야 自然的으로 변통을좃케하고몸 편신의쇠약을 속히회복식혀주는「비다민비」의진국인『에비오스』로 원인료법을하여주시기바람니다。
즉「비다민비」가 부족하면 구미가안돗고 위장이 약하야지며 몸편신의활동력이 쇠약하게되는것이니 비다민비와 귀중한 각종의酵素의진국인 麥酒酵母에비오스로 치료하시사 건강의행복을어더주십시요。

三〇〇錠…一圓六十錢
一〇〇〇錠…四圓八十錢
그외各種粉末이잇슴
全道藥房에서販賣함

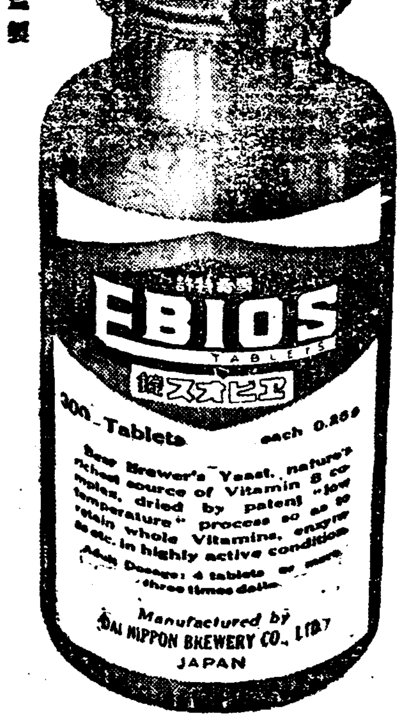

사뽀로·아사히·유니온·에비스 麥酒釀造元
大日本麥酒株式會社
東京·大阪 田邊商店

橋谷農學博士監製
馬越藥學博士創製

에비오스錠
에비오스정

EB—K—19